Consentimento Pós-informado para Autorização de Cirurgia

DR. RODRIGO BRANDÃO
MASTOLOGISTA
MsC e PhD em Ciências Médicas
pela EPM - UNIFESP

Casa da Mama
Mastologia e Cirurgia Reparadora da Mama

Nome:

Insira seu nome aqui.

Data de Nascimento:

Insira sua data de nascimento aqui.

Que legal que você está tendo este tempo para investir em informação! Isto é super importante.

Este documento tem o objetivo de demonstrar que a cirurgia a qual você será submetida não é isenta de riscos.

Essa cirurgia foi uma escolha conjunta entre médico, o Dr. Rodrigo Brandão, e o(a) paciente, no caso você! O princípio que se deve ter em mente é:

"tenho total autonomia em mudar de opinião a qualquer momento, e não realizar o procedimento".

NOME DA CIRURGIA:

Lipoenxertia da Mama

COMO ELA É REALIZADA:

Consiste na retirada de quantidade pequena e gordura do abdômen e(ou) do culote, e enxerto na mama, após preparo adequado.

É necessário anestesia geral (ao receber medicamentos e anestésicos de modo intravenoso ou por via inalatória, o paciente entra em sono profundo). Para maiores detalhes, o anestesista é a pessoa ideal para esclarecer dúvidas. Para isto, entre outras questões, criou-se a consulta pré-anestésica!

DESCRIÇÃO DA TÉCNICA DO PROCEDIMENTO (TERMOS CLAROS):

Realiza-se pequena incisão (corte com o bisturi) em dois ou três pontos do abdomên e(ou) culote, apenas o suficiente para introdução das cânulas que utilizamos para aspirar a gordura existente abaixo da pele.

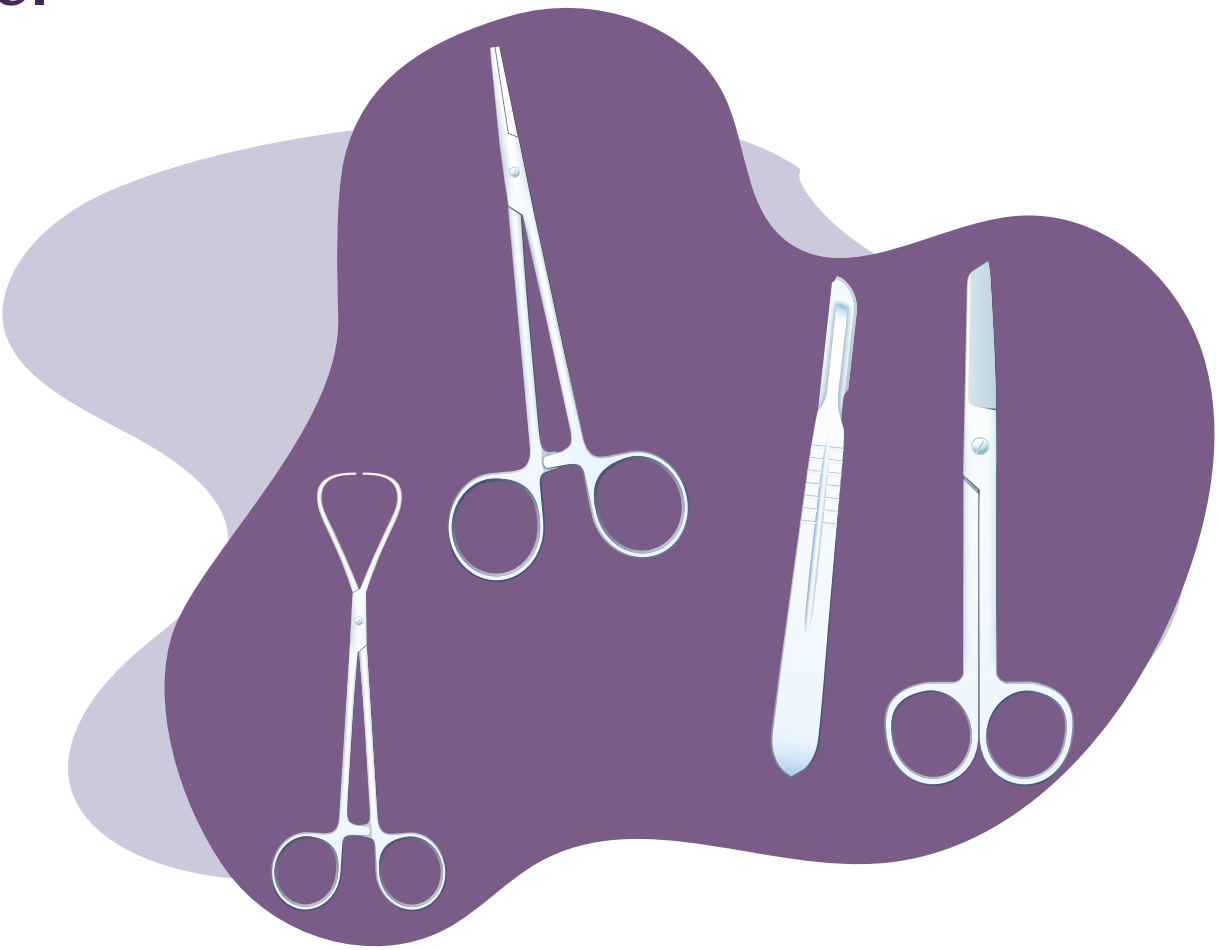

Em seguida centrifugamos essa gordura para separá-la do excesso de sangue e óleo existentes no aspirado, conforme técnica descrita por coleman. Em seguida preparamos a área receptora mamária, soltando retrações e aderências, para receber a gordura já centrifugada, em pequenas quantidades por vez, com o objetivo de formar uma trama no local.

PEÇA OPERATÓRIA:

Em geral não se encaminha materiais biológicos para análise neste procedimento.

Dica legal para você: acesse o link abaixo e veja os estudos médicos que embasaram essa técnica.

https://drrebeccawyten.com.au/blogs/medical-evidence-articles-on-fat-grafting-and-fat-transfer-to-breasts/

DESCRIÇÃO DOS INSUCESSOS E COMPLICAÇÕES:

As complicações que podem ocorrer são: seromas (inchaços e acúmulos de líquidos: 5-10%), formação de cicatrizes internas palpáveis (fibroses) na área que recebeu a gordura (10-15%) ou na área em que foi retirada a gordura (1-5%), achados em exames de imagem da mama como calcificações grosseiras e sequelares (15-20%). Perda de parte do volume adquirido com a lipoenxertia, devido reabsorção da gordura enxertada.

Infelizmente tal reabsorção ocorre em 100% dos pacientes. Sendo assim, não se preocupe, pois isso já é previsto! Por fim, os hematomas (5-10%), sangramentos que mais frequentemente ocorrem nas primeiras 24h após a cirurgia. Qualquer sinal de aumento repentino da mama ou da área doadora (abdômen ou culote), avise o Dr. Rodrigo! Ele estará integralmente à disposição para resolver essas intercorrências.

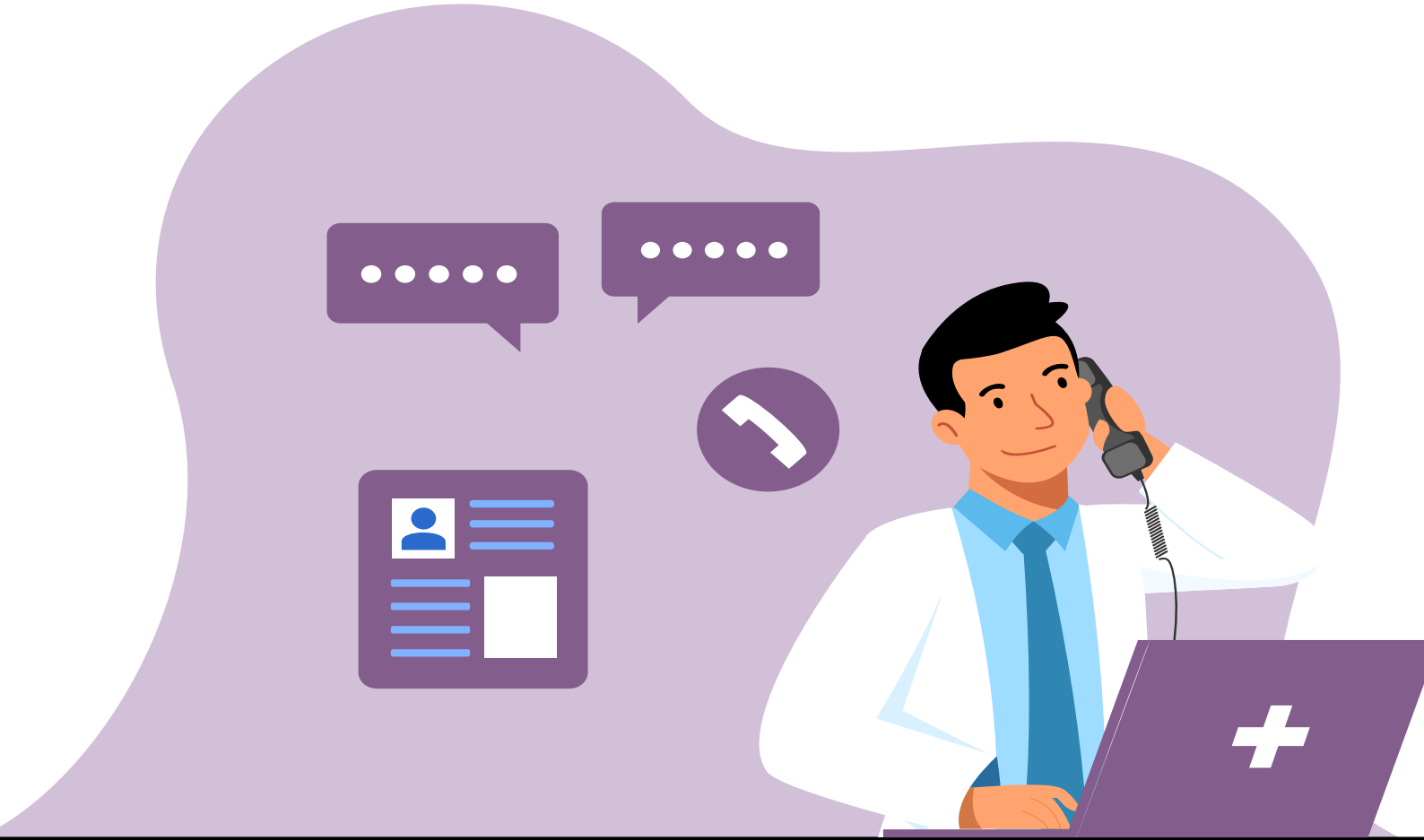

AGORA É COM VOCÊ! Assinalando abaixo, entendemos que você está segura com relação às informações sobre a cirurgia, consciente dos riscos e benefícios, e que autoriza o Dr. Rodrigo Brandão realizar o procedimento proposto.

Aceito ☐