Consentimento Pós-informado para Autorização de Cirurgia

DR. RODRIGO BRANDÃO
MASTOLOGISTA
MsC e PhD em Ciências Médicas
pela EPM - UNIFESP

Casa da Mama
Mastologia e Cirurgia Reparadora da Mama

Nome:

Insira seu nome aqui.

Data de Nascimento:

Insira sua data de nascimento aqui.

Que legal que você está tendo este tempo para investir em informação! Isto é super importante.

Este documento tem o objetivo de demonstrar que a cirurgia a qual você será submetida não é isenta de riscos.

Essa cirurgia foi uma escolha conjunta entre médico, o Dr. Rodrigo Brandão, e o(a) paciente, no caso você! O princípio que se deve ter em mente é:

"tenho total autonomia em mudar de opinião a qualquer momento, e não realizar o procedimento".

NOME DA CIRURGIA:

Mastectomia Radical Modificada

COMO ELA É REALIZADA:

Consiste na reitrada de toda a mama, incluindo a pele que a recobre, mamilo e aréola.

É necessário anestesia geral (ao receber medicamentos e anestésicos de modo intravenoso ou por via inalatória, o paciente entra em sono profundo). Para maiores detalhes, o anestesista é a pessoa ideal para esclarecer dúvidas. Para isto, entre outras questões, criou-se a consulta pré-anestésica!

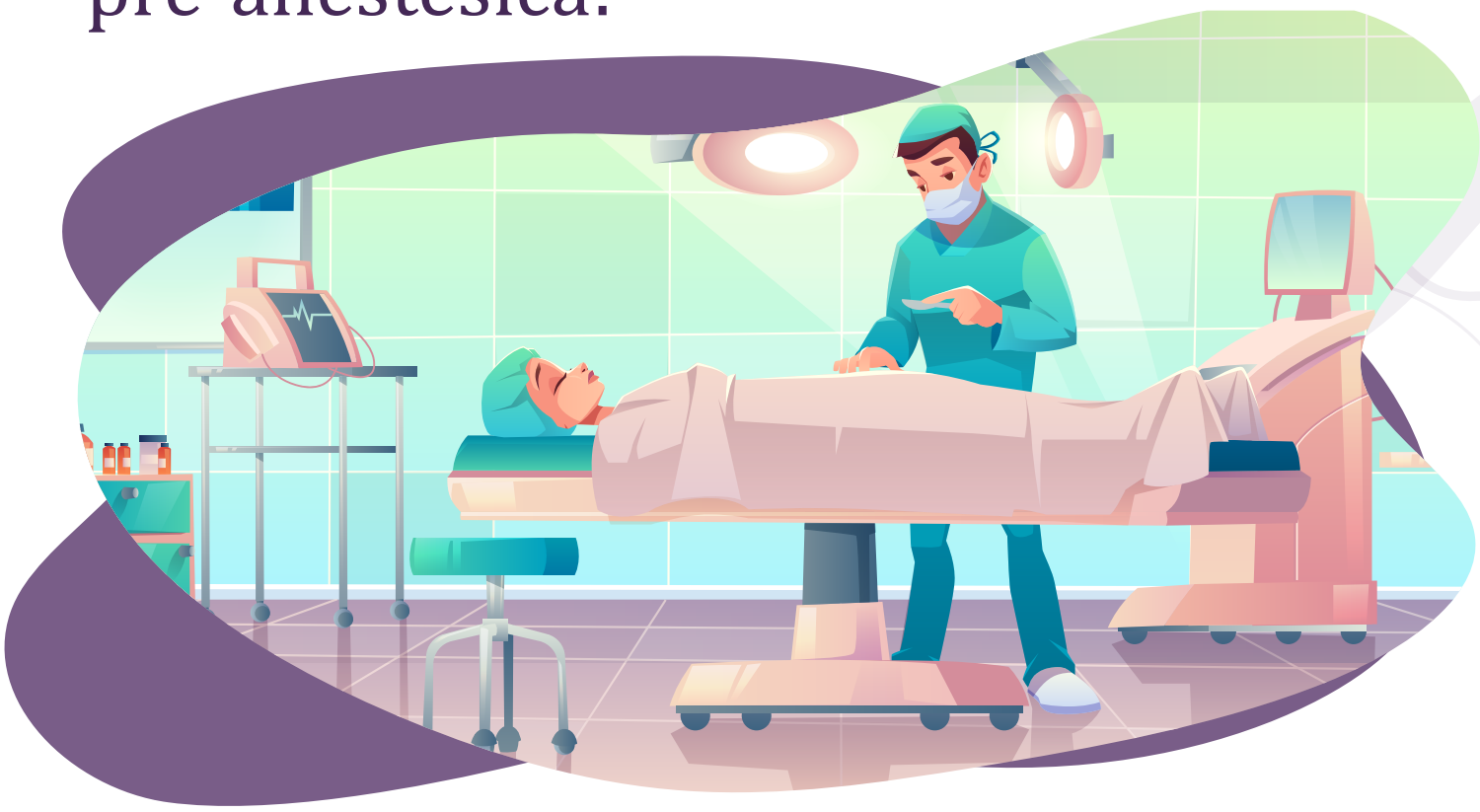

DESCRIÇÃO DA TÉCNICA DO PROCEDIMENTO (TERMOS CLAROS):

Realiza-se pequena incisão (corte com o bisturi) que em geral situa-se em posição transversal. Por este corte o Dr. Rodrigo irá retirar o tecido mamário, com o cuidado de conter sangramentos e preservar quantidade variável de gordura abaixo da pele, para contribuir com a sua viabilidade.
Na axila será retirado os principais gânglios da cadeia axilar (em geral, 10 linfonodos ou mais).

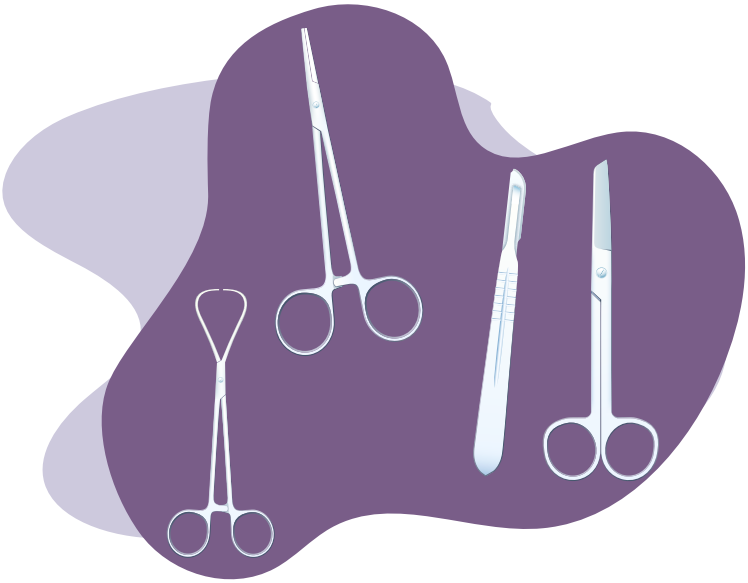

O Dr. Rodrigo sempre discute isso em detalhes, então se houver dúvidas, não deixe de falar com ele! Pela incisão retira-se a glândula mamária, mas lembre-se, é anatomicamente impossível retirar 100% da mama, pois porcentagem variável permanece aderida à pele, algo em torno de 5-10%.

Um conselho legal. Acesse o link para ter mais informações: https://casadamama.com/mastectomia/

PEÇA OPERATÓRIA:

O material retirado será encaminhado à um dos dois laboratórios de patologia existentes em Jundiaí (NKM Laboratório de Patologia e Citopatologia (https://nkmpatologia.com.br/) e Instituto de Patologia Cardoso de Almeida). Médicos especialistas em patologia irão examinar a analisar todo o material cirúrgico. Caso você tenha preferência, avise o Dr. Rodrigo, assim como se houver o desejo de encaminhar o seu material à outro local ou profisisonal. Caso não aponte local específico, entende-se que o dr rodrigo tem a liberdade de escolher entre os dois laboratórios apontados acima.

DESCRIÇÃO DOS INSUCESSOS E COMPLICAÇÕES:

Esse procedimento possui taxa elevada de complicações, infelizmente. Observamos entre os problemas mais frequentes os seromas (inchaços e acúmulos de líquidos) (15-20%), ondulações e irregularidades da pele (15-20%), alterações cicatriciais como alargamentos (cicatriz hipertrófica), alterações de coloração (tonalidade mais escura) cicatrizes mais largas do que o desejado e coloração mais escura (1-10%).

O temido queloide pode ocorrer, entretanto é um evento raro (1%). Infelizmente não conseguimos prever estas situações, pois dependem principalmente de características específicas cada indivíduo.

Sequelas motoras e sensitivas crônicas, como dor, incômodos ou sensações de repuxamento no braço, axila e na mama operadas (5-15%), inchaço crônico no membro superior no lado operado (linfedema) (5-15%), deiscência (abertura parcial ou total dos pontos) (1-5%). Por fim os hematomas (5-10%), sangramentos que mais frequentemente ocorrem nas primeiras 24h após a cirurgia. Qualquer sinal de aumento repentino da mama, avise o Dr. Rodrigo! Ele estará integralmente à disposição para resolver estas intercorrências.

AGORA É COM VOCÊ! Assinalando abaixo, entendemos que você está segura com relação às informações sobre a cirurgia, consciente dos riscos e benefícios, e que autoriza o Dr. Rodrigo Brandão realizar o procedimento proposto.

Aceito ☐