Consentimento Pós-informado para Autorização de Cirurgia

DR. RODRIGO BRANDÃO
MASTOLOGISTA
MsC e PhD em Ciências Médicas
pela EPM - UNIFESP

Casa da Mama
Mastologia e Cirurgia Reparadora da Mama

Nome:

Insira seu nome aqui.

Data de Nascimento:

Insira a data aqui

Que legal que você está tendo este tempo para investir em informação! Isto é super importante.

Este documento tem o objetivo de demonstrar que a cirurgia a qual você será submetida não é isenta de riscos.

Esse procedimento foi uma escolha conjunta entre médico, o Dr. Rodrigo Brandão, e o(a) paciente, no caso você! O princípio que se deve ter em mente é:

"tenho total autonomia em mudar de opinião a qualquer momento, e não realizar o procedimento".

NOME DA CIRURGIA:

Reconstrução com prótese (definitiva ou expansora).

COMO ELA É REALIZADA:

Colocamos uma prótese na posição original da mama, com objetivo de repor volume e preencher a área que foi retirada na cirurgia. É necessário que um “bolso” seja confeccionado para abrigar o implante, que poderá se situar abaixo do músculo peitoral ou acima. Isso é decidido caso a caso.

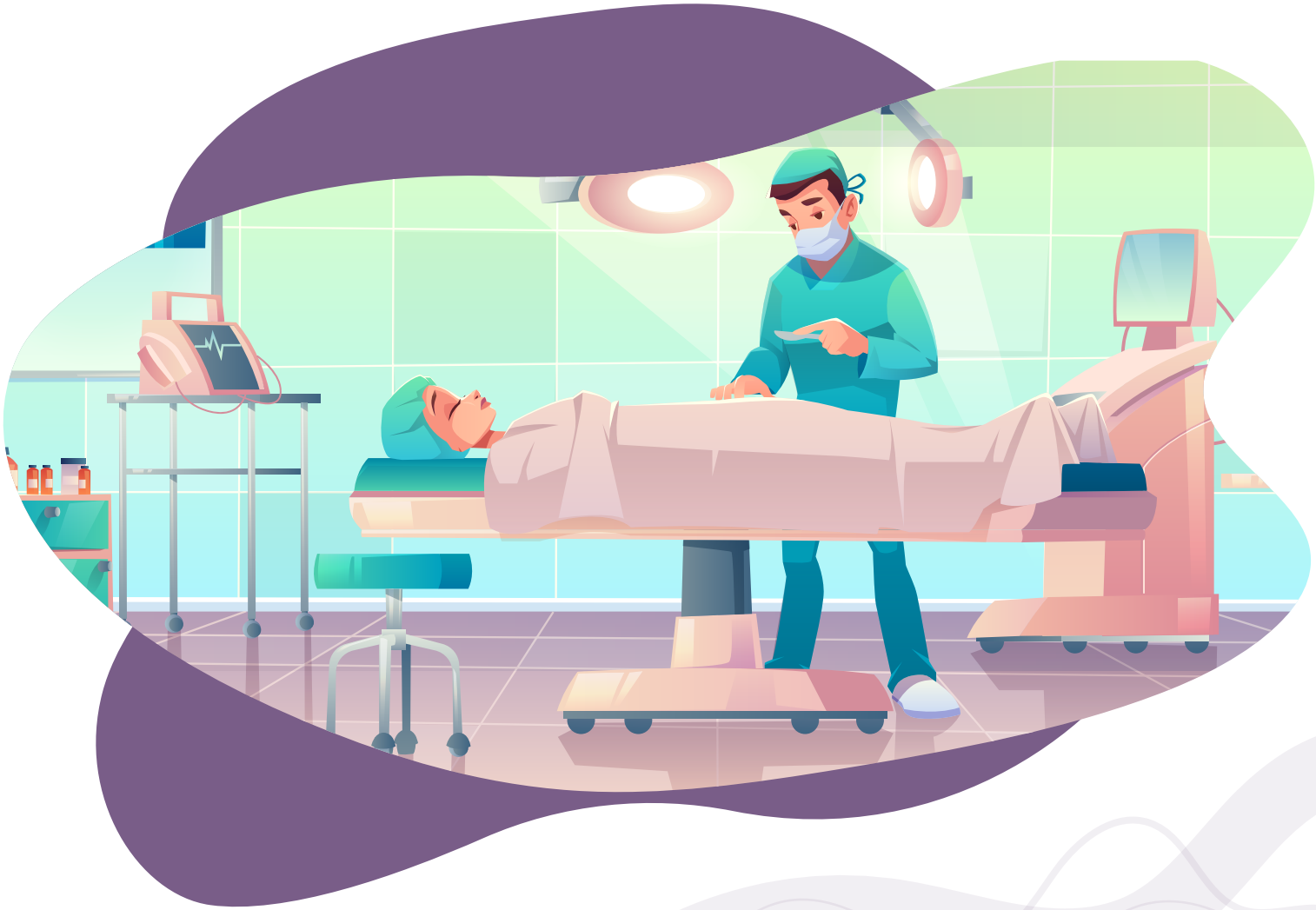

É necessário anestesia geral (ao receber medicamentos e anestésicos de modo intravenoso ou por via inalatória, o paciente entra em sono profundo). Para maiores detalhes, o médico anestesista é a pessoa ideal para esclarecer dúvidas. Para isto, entre outras questões, criou-se a consulta pré-anestésica.

Entenda o expansor. Primeiramente vazio, ele é preenchido com soro fisiológico, em etapas, isto é, um pouco por vez, com intuito de recrutar pele sem gerar muita tensão. Ao final do processo de expansão, temos volume e pele suficientes para permitir a sua troca por uma prótese de silicone, mais macia e adequada para a reparação definitiva da mama.

DESCRIÇÃO DA TÉCNICA DO PROCEDIMENTO (TERMOS CLAROS):

Utilizamos a mesma incisão que foi feita para retirar a lesão mamária. Em seguida o Dr. Rodrigo irá confeccionar um “pocket”, isto é, um espaço que irá abrigar a prótese e protegê-la do meio externo em caso de abertura de algum ponto. Neste momento é avaliado o volume mais apropriado para escolha da prótese, e então cuidadosamente ela é inserida. Faz-se uma revisão final e prossegue-se com os pontos de fechamento e curativos.

DESCRIÇÃO DOS INSUCESSOS E COMPLICAÇÕES:

Observamos problemas mais frequentes como seromas (inchaços e acúmulos de líquidos: 15-20%), ondulações e irregularidades da pele (15-20%), alterações cicatriciais como alargamentos (cicatriz hipertrófica), alterações de coloração (tonalidade mais escura) cicatrizes mais largas do que o desejado e coloração mais escura (1-10%). O temido queloide pode ocorrer, entretanto é um evento raro (1%). Infelizmente não conseguimos prever estas situações, pois dependem principalmente de características específicas cada indivíduo. Sequelas motoras e sensitivas crônicas como dor, incômodo ou sensações de repuxamento no braço e na mama operada (5-10%), perda da prótese devido processos de necrose (perda da vitalidade com escurecimento e morte loca-

lizada da pele) (1-5%) e contaminação do implante por bactérias, com infecção e inflamação da mama reconstruída (1-3%). Essa complicação infelizmente leva à retirada da prótese. Por fim hematomas (5-10%), sangramentos que mais frequentemente ocorrem nas primeiras 24h após a cirurgia. Qualquer sinal de aumento repentino da mama, avise o Dr. Rodrigo! Ele estará integralmente à disposição para resolver essas intercorrências.

AGORA É COM VOCÊ! Assinalando abaixo, entendemos que você está segura com relação às informações sobre a cirurgia, consciente dos riscos e benefícios, e que autoriza o Dr. Rodrigo Brandão realizar o procedimento descrito acima.

Aceito ☐